H sì o no?

Italiano – 8 anni

- Completa le frasi con **ho**/**o**, **hai**/**ai**, **ha**/**a**, **hanno**/**anno**.

  - La mamma ..... piantato un alberello in giardino.
  - – ..... finito i compiti? – ..... chiesto la mamma ..... Luigi.

    – Non puoi andare ..... giocare in giardino se non ..... fatto anche gli esercizi di matematica!

  - Vuoi un po' di latte, ... preferisci una tazza di tè?
  - L' ..... scorso i miei nonni ..... passato le vacanze in montagna.
  - ..... scuola ..... fatto una verifica di matematica.
  - Mio cugino quest'..... ..... seguito un corso di inglese.
  - ..... visto? La rondine ..... portato il cibo ..... suoi piccoli!
  - Oggi ..... fatto merenda con una fetta di torta della nonna.
  - ..... me piace molto leggere: ..... già letto tutti i libri che ci ha consigliato la maestra!

  - Mia sorella ..... comprato dei fiori per il compleanno della mamma.

    – Vuole dei tulipani ..... delle rose? – le ..... chiesto il fioraio.

    – ..... me piacciono di più le rose. Me ne dia sette. – ..... risposto mia sorella.

- Completa le frasi con **l'ho**/**lo** oppure **l'ha**/**la**.

  - Ti piace questo libro? Me ..... prestato la zia.
  - – Chi ha visto la mia penna? – ha chiesto Mario.

    – ..... presa io. L'avevi lasciata sul banco.
  - Ho trovato un gattino abbandonato. ..... porterò a casa.

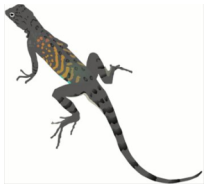

  - – Me l'hai portato il quaderno? Ti sei ricordato?

    – Sì, te ..... restituisco subito!
  - Guarda quella lucertola! Non ..... vedi? È lassù, sul muro!
  - Oggi ho comprato un pesciolino a strisce e ..... messo nell'acquario.
  - Il mio cane non ha più il collare. ..... perso ieri al parco.
  - Questo camion costa otto euro. Per favore, nonno, me ..... regali?